



Prevenzione e gestione delle lesioni da compressione nelle strutture socio-sanitarie

Corso per infermieri e fisioterapisti – 15 crediti ECM



Codice Accreditemento
Regione Toscana FI 0443
(DD n. 5879 del 10/12/2008)

Le lesioni da compressione rappresentano una condizione molto frequente, ma potenzialmente prevenibile, in popolazioni ad alto rischio quale gli anziani e quella dei soggetti con compromissione dell'autonomia funzionale che può andare dall'ipomobilità sino all'allettamento completo.

Con il consistente aumento della popolazione anziana avvenuto negli ultimi decenni, la diffusione delle lesioni ha ormai assunto un trend di forte crescita: la loro prevenzione e il loro trattamento è una criticità affrontata quotidianamente nelle strutture socio-sanitarie dalle figure sanitarie (infermieri, fisioterapisti, OSS) che vi operano.

Il Consiglio Sanitario Regionale della Regione Toscana ha pubblicato delle linee guida, periodicamente aggiornate (l'ultima revisione è del 2016), indirizzate a tutto il personale clinico che assiste persone a rischio o portatrici di lesioni da compressione al affinché le attività cliniche ed assistenziali di prevenzione, diagnosi, trattamento si svolgano nel modo più efficace e appropriato. Le Linee Guida costituiscono un imprescindibile punto di riferimento per l'equipe multiprofessionale (in particolare per la figura dell'infermiere) non solo nel trattamento delle lesioni, ma soprattutto nella definizione e attuazione di piani preventivi, finalizzati al miglioramento della qualità di vita degli anziani accolti in esse.

Sede del corso:
Via Cittadella 29, Firenze
(vicino alla Stazione di S.M. Novella)



Destinatari, contenuti del percorso e docente

Il progetto formativo è rivolto ad infermieri e fisioterapisti che lavorano nell'ambito di strutture socio-sanitarie residenziali che accolgono anziani non autosufficienti, quali RSA e Centri Diurni, gestite da Enti del Terzo Settore (Cooperative Sociali, Enti religiosi, ecc.).

Nella prima giornata, dopo un approfondimento dell'eziologia delle ulcere da pressione, vengono presentati gli strumenti per la valutazione del rischio (con esercitazioni pratiche sul loro uso) e le buone prassi la prevenzione (cura della cute sana, alimentazione, rotazione delle posture, utilizzo dei presidi antidecubito, ecc.).

Nella seconda giornata vengono inizialmente riprese e approfondite le conoscenze sulla fisiologia della riparazione tissutale e la classificazione delle ulcere da pressione, per poi passare alla presentazione di specifiche tecniche di trattamento (la guarigione in ambiente umido, Wound Bed Preparation, le classi di medicazioni avanzate) e concludere con alcuni esempi di protocollo di trattamento implementabile nell'ambito delle strutture socio-sanitarie.

La docente è la Dott.ssa **FRANCESCA FALCIANI**, Coordinatrice Infermieristica e Responsabile dell'Osservatorio Lesioni Cutanee - SOS Formazione Qualità e Integrazione Competenze dell'Azienda USL Toscana Centro - Zona Firenze, che ha partecipato alla redazione delle Linee Guida regionali sulla prevenzione e trattamento delle ulcere da pressione.

Date, orari e sede del corso

Prima giornata:

Sabato 21 maggio

9:00 – 13:00 /14:00 – 16:00

Via Cittadella 29 – 50139 Firenze

(a 500 mt dalla Stazione di S. Maria Novella)

Seconda giornata:

Sabato 28 maggio

9:00 – 13:00 /14:00 – 16:00

Via Cittadella 29 – 50139 Firenze

(a 500 mt dalla Stazione di S. Maria Novella)

Costo del corso, iscrizioni, attestazione finale

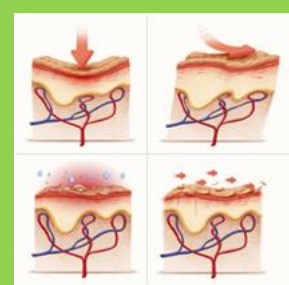

**Segreteria
AGENZIA
FORMATIVA
CONSORZIO ZENIT**

Via del Guarlone n. 28
50135 Firenze
(A 500 mt dal capolinea
della Linea ATAF 20)

Tel. 055/6260422
6260423 – 6260400

Per iscriversi è necessario compilare il modulo on-line reperibile sul sito dell'Agenzia Formativa (www.zenit-formazione.it)

I posti disponibili sono 25.

Il costo della partecipazione è di € **75,00**.
Per soci/dipendenti delle Cooperative del Consorzio Zenit il costo è di € 50,00.

È possibile pagare unicamente con:

a) versamento su c/c postale n. 10186500 intestato a Consorzio Zenit, via Cittadella, 31 – 50144 FIRENZE

oppure

b) bonifico su c/c bancario presso la Cassa di Risparmio di Firenze, Agenzia Agraria, IBAN = IT 27 K 06160 02846 000008288C00

Copia della ricevuta del versamento va inviata prima dell'inizio del corso al numero di fax 055/6260425 o per e-mail all'indirizzo: formazione@consorzio-zenit.it

Al termine verrà rilasciato un attestato di frequenza.