

Settimana internazionale dell'Alzheimer 2015

La settimana internazionale dedicata all'Alzheimer è, in tutto il mondo, un'opportunità per fare il punto su quel che si conosce della malattia; sulle cure (non solo farmacologiche); su come possiamo aiutare le persone malate e i loro cari ad affrontare il carico di sofferenza imposto dalla malattia.

Il Gruppo **MEM**, coordinato dalla UOS Geriatria dell'ASL n° 11 di Empoli, è stato costituito nel 1998: comprende le case per anziani "Santa Maria della Misericordia" di **MONTEPERTOLI**, "Vincenzo Chiarugi" di **EMPOLI** e "Villa Serena" di **MONTAIONE**, strutture dove esistono reparti dedicati all'accoglienza e alla cura delle persone con demenza, i Nuclei Alzheimer; più di recente si è aggiunta anche la RSA "Il Castello" di **MONTELUPO**.

L'obiettivo è lo scambio di esperienze, l'identificazione di buone pratiche assistenziali, e il coordinamento degli interventi e delle strategie.

Con il sostegno di:



SEGRETERIA ORGANIZZATIVA
Casa di Riposo "Santa Maria della Misericordia"
Azienda Pubblica di Servizi alla Persona
Via Trieste, 97 - 50025 Montespertoli (FI)
Tel. 0571/609590 - Fax 0571/657076
www.casariposomontespertoli.com
info@casariposomontespertoli.com
casariposomontespertoli@pec.it

Con il patrocinio di:



25 SETTEMBRE 2015

Ore 9:00-17:30

Casa di Riposo "Santa Maria della
Misericordia" - **Montespertoli**
Rsa "Vincenzo Chiarugi" - **Empoli**
Rsa "Villa Serena" - **Montaione**
Rsa "Il Castello" - **Montelupo F.no**

"Insieme per
l'Alzheimer: ancora
tanto è possibile"

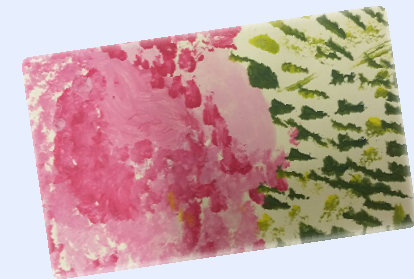

Presso il Centro per La Cultura del
Vino "I Lecci" - Via Lucardese, 74
Montespertoli (FI)

Le nostre strutture da tempo sono quotidianamente impegnate nella presa in carico delle persone con demenza. In questi anni, molti sono stati i cambiamenti, dal punto di vista della comprensione dell'eziologia e dell'evoluzione della malattia, e del possibile trattamento. E grandi cambiamenti sono avvenuti anche nella società, con la quale le persone malate e i loro cari si devono confrontare.

Per noi è importante verificare lo stato dell'arte sull'accoglienza e la cura delle persone con Alzheimer, e in particolare sui moduli dedicati delle RSA per la disabilità cognitivo-comportamentale. Quali caratteristiche devono avere i Nuclei Alzheimer delle RSA per garantire interventi appropriati ed efficaci? In che modo devono integrarsi nell'ambito della rete dei servizi offerti dal territorio? Come offrire il massimo benessere possibile alle persone che accogliamo e a chi se ne prende cura?

Vogliamo condividere questa riflessione con le istituzioni e con la comunità, ascoltare la voce dei familiari delle persone con demenza, che sopportano il peso più grave della malattia, e del personale delle strutture. Ne vogliamo parlare senza paura perché se qualcosa ci ha insegnato la nostra esperienza è che esiste una possibilità di restituire senso alla vita, se la malattia viene conosciuta, accolta e accompagnata.

il gruppo **MEMM**

PROGRAMMA DELLA MATTINA

ore 9.00 Giulio Mangani - Sindaco del Comune di Montespertoli - Apertura dei lavori
Saluti delle Autorità

Tavola Rotonda

ore 9.30 Mariella Bulleri, Direttrice RSA V. Chiarugi, Empoli - presentazione della Tavola Rotonda

ore 9.45 Monica Piovi - Direttore Diritti di cittadinanza e coesione sociale - Regione Toscana
"Le prospettive della Regione Toscana"

ore 10.00 Antonella Notarelli Responsabile VOS Riabilitazione Cognitiva e Comportamentale- ASL11 Empoli
"Il Piano Nazionale Demenze"

ore 10.15 Manlio Matera Presidente AIMA Regionale
"La relazione con le famiglie"

ore 10.30 Le esperienze dei familiari

ore 11.00 Pausa caffè

ore 11.15 Paolo Falaschi - medico di medicina generale
"Il ruolo del medico di famiglia"

ore 11.30 Isabella Caponi Caposala RSA Villa Serena, Montañone
"Il punto di vista delle strutture"

ore 11.45 Luca Carli Ballola - Rete Animatori delle strutture per anziani dell'Empolese-Valdelsa
"Animazione attraverso la relazione"

ore 12.00 Interventi e discussione

ore 13.30 Buffet

PROGRAMMA DEL POMERIGGIO

Ore 14,30

Laboratori Aperti

Laboratorio ROT adattata per Valorizzare il "chi, qui e ora"

Laboratorio Time Slips - il tempo scivola - un approccio validante per la stimolazione cognitiva

Laboratorio ArteTerapia - Pittura sociale - attività espressiva basata sull'arte

Laboratorio Musicoterapia
...il recupero del 'musicale', primissima forma comunicativa della vita, per mantenere il dialogo quando le parole non arrivano più ...

Laboratorio Con-tatto
La stimolazione multisensoriale

Ore 17,00 Sessione YOGA DELLA RISATA
"Quando ridi, cambi e quando tu cambi il mondo intorno a te cambia!" (M. Kataria)

N.B. i laboratori si svolgeranno in contemporanea. La partecipazione è libera. Alcuni dei laboratori consentono la partecipazione solo di un limitato numero di persone: per questo, contestualmente all'iscrizione al convegno vi chiediamo di indicare la vostra preferenza per il laboratorio.

“Insieme per l'Alzheimer: ancora tanto è possibile”

SCHEDA D'ISCRIZIONE ALLA TAVOLA ROTONDA
DA INVIARE ENTRO IL 21 SETTEMBRE 2015, tramite
E-MAIL a : info@casariposomontespertoli.com
Oppure tramite FAX al n. 0571 657076

NOME E
COGNOME

ENTE DI
APPARTENENZA

RUOLO

TELEFONO

E-MAIL

*Ai sensi della normativa sulla privacy autorizzo il
trattamento dei dati personali ai fini del presente
convegno.*

Firma

**LA PARTECIPAZIONE E' GRATUITA,
MA L'ISCRIZIONE E' OBBLIGATORIA**

SEGRETERIA ORGANIZZATIVA

Casa di Riposo "Santa Maria della Misericordia"

Azienda Pubblica di Servizi alla Persona

Via Trieste, 97 – 50025 Montespertoli (FI)

Tel. 0571/609590 – Fax 0571/657076

www.casariposomontespertoli.com

info@casariposomontespertoli.com

casariposomontespertoli@pec.it

“Insieme per l'Alzheimer: ancora tanto è possibile”

SCHEDA D'ISCRIZIONE AI LABORATORI DA
INVIARE ENTRO IL 21 SETTEMBRE 2015 TRAMITE
E-MAIL a: info@casariposomontespertoli.com
Oppure tramite FAX al n. 0571 657076

NOME E
COGNOME

DESIDERO PARTECIPARE AL SEGUENTE LABORATORIO

- | | |
|--------------------------|---|
| <input type="checkbox"/> | Laboratorio ROT adattata
Per Valorizzare il “chi, qui e ora” |
| <input type="checkbox"/> | Time Slips
Il tempo scivola |
| <input type="checkbox"/> | Laboratorio ArteTerapia
Pittura sociale: attività espressiva basata sull'arte |
| <input type="checkbox"/> | Laboratorio Musicoterapia
... per mantenere il dialogo quando le parole
non arrivano più |
| <input type="checkbox"/> | Laboratorio Con-tatto
La stimolazione multisensoriale |

N.B. i laboratori si svolgeranno in contemporanea. La partecipazione è libera. Alcuni dei laboratori consentono la partecipazione solo di un limitato numero di persone: per questo, contestualmente all'iscrizione al convegno vi chiediamo di indicare la vostra preferenza al laboratorio

SEGRETERIA ORGANIZZATIVA

Casa di Riposo "Santa Maria della Misericordia"

Azienda Pubblica di Servizi alla Persona

Via Trieste, 97 – 50025 Montespertoli (FI)

Tel. 0571/609590 – Fax 0571/657076

www.casariposomontespertoli.com

info@casariposomontespertoli.com